

RED DE ENERGÍA ELÉCTRICA
ESC.: 1/2300

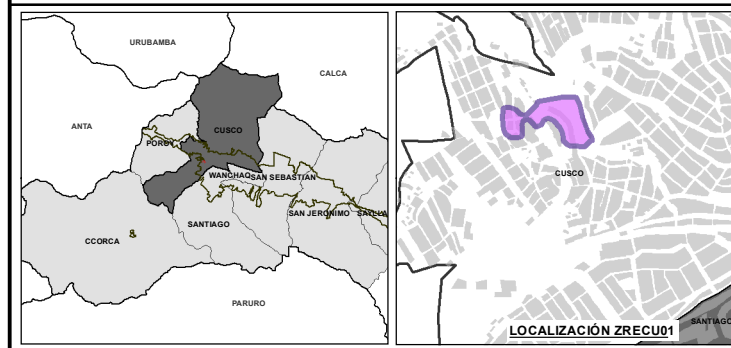

- ZRECU09
- AREA DE INFLUENCIA
- HABILITACIONES URBANAS
- MANZANAS ENTORNO URBANO
- BORDE URBANO
- CURVAS DE NIVEL
- QUEBRADA
- MEJORAM. CANAL EXISTENTE
- CANALETA DE EVACUACIÓN DE AGUAS PLUVIALES
- AREAS DE APORTE

LEYENDA GENERAL

- INFRAESTRUCTURA ENERGIA ELECTRICA**
- FRANJA DE ALTA TENSION
 - MEJORAMIENTO DE SED000758
 - POSTE DE ALUMBRADO PÚBLICO A IMPLEMENTAR (h=4.50m, c/ 9.00m)
- REQUERIMIENTO DE ENERGIA**
- MAYOR REQUERIMIENTO
 - MENOR REQUERIMIENTO
- REQUERIMIENTO DE ILUMINANCIA**
- 22 LUX/M2 EXISTENTE
 - 22 LUX/M2 FALTANTE

ESCALA GRÁFICA

SISTEMA DE COORDENADAS:
WGS 1984 UTM Zone 19S
Projection: Transverse Mercator
Datum: WGS 1984
False Easting: 500,000.0000
False Northing: 10,000,000.0000
Central Meridian: -69.0000
Scale Factor: 0.9996
Latitude Of Origin: 0.0000
Units: Meter

	MUNICIPALIDAD PROVINCIAL DE CUSCO		GERENCIA DE DESARROLLO URBANO Y RURAL		ZRECU09
	PLAN ESPECIFICO ZRECU09				
PROYECTO: "MEJORAMIENTO Y RECUPERACIÓN DE LAS CONDICIONES DE HABITABILIDAD URBANA EN 41 ZONAS DE REGLAMENTACIÓN ESPECIAL DE LA PROVINCIA DE CUSCO"					
ZONA: ZONA DE REGLAMENTACIÓN ESPECIAL					
MAPA: SERVICIO BÁSICO DE ENERGÍA ELÉCTRICA					
FUENTE:	INEI PDM-CUSCO-SGOTP POU-CUSCO-SGOTP	ELABORADO POR:	EQUIPO TÉCNICO PM41ZRE LOS LÍMITES TERRITORIALES EN EL PRESENTE DOCUMENTO SON REFERENCIALES	ESCALA:	1:1,500 FEBRERO - 2021
					CÓDIGO: MP-FC 07